

# OBEC TRENČIANSKE STANKOVCE

## Obecný úrad, 913 11 Trenčianske Stankovce 362

OcÚ TS 1230/2019-008/Pk

dňa 07.07.2022

Vybavuje: Ing. Mária Pavlíková tel.č.: 0918/597301

### ROZHODNUTIE

o prerušení stavebného konania a výzva na doplnenie návrhu

#### Verejná vyhláška

Stavebník DNV ENERGO, a. s., Lieskovec 803/80, 018 41 Dubnica nad Váhom , IČO : 36 317 918, v zastúpení Ing. Jakuba Múčku, Partizánska 2921/8, 911 01 Trenčín, podal dňa 26.11.2019 žiadosť o vydanie stavebného povolenia pre líniovú stavbu:

**„ Zmena výkonu RS Veľké Bierovce 2 a preložka STL plynovodu pre Trenčianske Stankovce “ – líniová stavba**

umiestnenej v katastrálnom území Veľké Bierovce a Sedličná. Predmetná líniová stavba je umiestnená na pozemkoch k. ú. Veľké Bierovce a Sedličná podľa zakreslenia v mapovom podklade výkres č. 2 - situácia. Mierka 1:500. ktorú vypracovala ZI ZTI s.r.o. – projekčná činnosť. Štvrť SNP 128/14, 914 51 Trenčianske Teplice.

Predmetná stavba sa bude nachádzať na pozemkoch registra KN-C a KN – E nasledovne :

**Pozemky registra KN - E :**

- v k. ú. Sedličná.: 97/201, 97/202

**Pozemky registra KN - C :**

- v k. ú. Sedličná : 291/46, 291/47, 291/48, 291/49, 291/50, 291/51, 357/1, 357/4, 357/5, 357/8, 357/9, 293/43, 293/49, 293/55, 293/62, 293/70, 293/79, 293/83, 292/1, 292/2, 292/5, 296/28, 296/24, 296/27, 291/3, 291/4, 357/2, 356/3, 291/5, 358/2, 358/6

**Pozemky registra KN - C :**

- v k. ú. Veľké Bierovce : 454/3, 499/3, 499/5

Uvedeným dňom bolo zahájené stavebné konanie.

Stavebné povolenie na predmetnú stavbu bolo vydané Obcou Trenčianske Stankovce dňa 05.05.2021, č. j. OcÚ TS 1230/2019-004/Pk.

Na základe podania odvolania Obce Veľké Bierovce k vydanému stavebnému povoleniu. Obvodný úrad Trenčín. odbor výstavby a bytovej politiky – ako príslušný

odvolací orgán podľa ust. § 118 zák. č. 50/1976 Zb. O územnom plánovaní a stavebnom poriadku (stavebný zákon) podľa ustanovenia § 59 ods.3 zákona č. 71/1976 Zb. o správnom konaní zrušil prvostupňové rozhodnutie a vec vrátil na nové prejednanie a rozhodnutie.

Dňa 17.01.2022 bolo zvolané na deň 11.02.2022 nové stavebné konanie pre horeuvedenú stavbu. Nakoľko na predmetnom konaní sa zistilo, že NDS a.s. Bratislava dala nesúhlasné stanovisko k novému riešeniu projektovej dokumentácie (predmetné zmeny v PD nie sú skoordované s pripravovanou rýchlostnou cestou R2 Križovatka D1 – Trenčianska Turná) , bol na ústnom konaní predĺžený termín predloženia súhlasného stanoviska NDS a. s. Bratislava do 30.06. 2022.

Nakoľko sa stavebníkovi do uvedeného termínu nepodarilo predložiť súhlasné stanovisko NDS a. s. Bratislava, požiadal dňa 30.06.2022 o predĺženie lehoty na vydanie stavebného povolenia na predmetnú stavbu z dôvodu pretrvávajúcich rokovaní medzi stavebníkom a NDS a. s. Bratislava.

**Obec Trenčianske Stankovce** Vás vyzýva v súlade s §60 ods.1 zákona č. 50/1976 Zb. o územnom plánovaní a stavebnom poriadku (ďalej len „stavebný zákon“) v znení neskorších predpisov, aby ste doplnili podanie najneskôr do 90 dní od doručenia predmetnej výzvy o súhlasné stanovisko k PD pre predmetnú stavbu.

**Obec Trenčianske Stankovce** ako príslušný stavebný úrad podľa § 117 ods. 1 zák.č. 50/1976 Zb. o územnom plánovaní a stavebnom poriadku (ďalej len stavebný zákon) v znení neskorších predpisov, podľa § 60 ods. 1 stavebného zákona **stavebné konanie**

### **p r e r u š u j e**

**do doby 90 dní od doručenia tejto výzvy.** Ak v stanovenej lehote nebudú odstránené nedostatky podania, stavebný úrad podľa § 60 odst. 2 stavebného zákona stavebné konanie zastaví.

### **Poučenie:**

Proti tomuto rozhodnutiu sa podľa § 29 ods.3 zák. č. 71/1967 Zb. o správnom konaní nemožno odvolať.

Toto oznámenie má povahu verejnej vyhlášky podľa § 61 ods. 4 stavebného zákona.

Toto oznámenie musí byť vyvesené po dobu **15 dní** na úradnej tabuli v obci Trenčianske Stankovce a Veľké Bierovce. Posledný deň tejto lehoty je dňom doručenia.

arkech

Stankovce

**VYVESENÉ DŇA:**

**ZVESENÉ DŇA:**

**POTVRDENÉ DŇA:**

**PRIPOMIENKY: boli – neboli :**

-----  
**Obec Trenčianske Stankovce**

**VYVESENÉ DŇA:**

**ZVESENÉ DŇA:**

**POTVRDENÉ DŇA:**

**PRIPOMIENKY: boli – neboli :**

-----  
**Obec Veľké Bierovce**

**Doručí sa :**

**Účastníci konania :**

1. DNV ENERGO a. s., Lieskovec 803/80, 018 41 Dubnica nad Váhom
2. Ing. Jakub Múčka, Partizánska 2921/8, 911 01 Trenčín – v zastúpení
3. Obec Trenčianske Stankovce, 913 11 Trenčianske Stankovce 362
4. Obec Veľké Bierovce, 913 11 Veľké Bierovce
5. Z I- ZTI spol. s r.o., Ing. Jozef Vyslúžil, Štvrť SNP 128/14, 914 51 Trenčianske Teplice – projektant
6. SPP-Distribúcia, a. s., Mlynské Nivy 44/b, 825 11 Bratislava
7. Trenčiansky samosprávny kraj, K dolnej stanici 7282/20A, 911 01 Trenčín
8. SVP, š. p., OZ povodie Váhu, Nábr. I. Krasku 3, 921 80 Piešťany
9. Verejná vyhláška - pre veľký počet účastníkov konania a taktiež neznámym účastníkom konania, ktorých vlastnícke alebo iné práva k pozemkom a stavbám, ako aj k susedným pozemkom a stavbám môžu byť rozhodnutím priamo dotknuté – k. ú. Sedličná a k. ú. Veľké Bierovce

**Na vedomie :**

10. Národná diaľničná spoločnosť, a. s. , Dúbravská cesta 14, 841 04 Bratislava
11. Slovenská správa ciest . IV SC Žilina, M. Rázusa 104/A, 010 01 Žilina



# CESTY I/9

mm dl.=19,0m  
7mm PE100RC, SDR11,PN16 dl.=21,0m

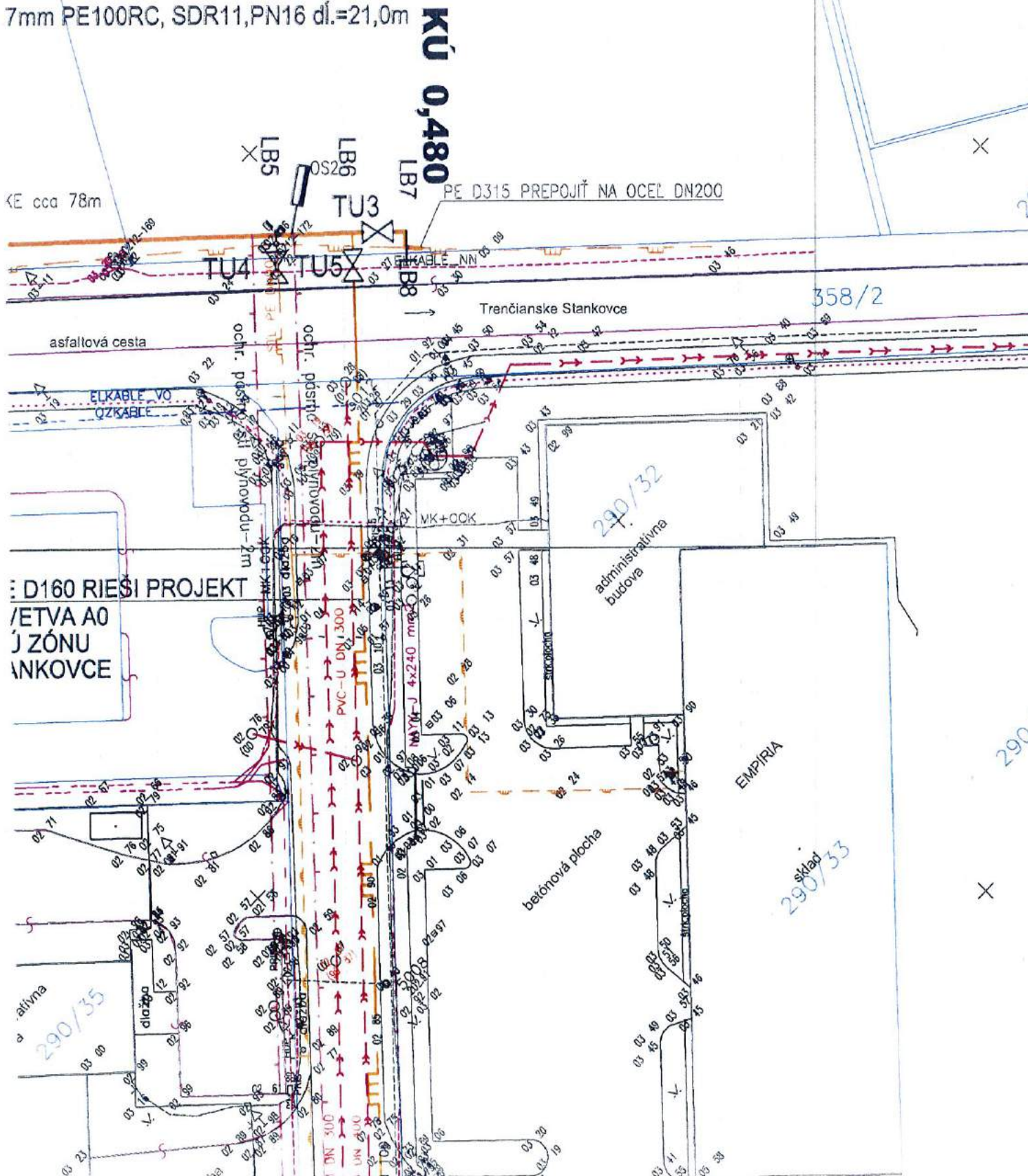

## LEGENDA

- POTRUBIE HD-PE PE100 SDR17,PN10 D315x18,7mm
- ORIENTAČNÝ STĽPIK OS1 KLASIK - OS2 S VÝVODOM SIGNAL. VODIČA ZMENA MATERIÁLU
- ČUCHAČKA NA CHRÁNIČKE
- TRASOVÝ UZÁVER PLYNU-GULOVÝ KOHÚT KH PE D160
- TRASOVÝ UZÁVER PLYNU-POSÚVAČ S NAVAROVACÍMI PE RÚRAMI DN300/315
- TRASOVÝ UZÁVER PLYNU-POSÚVAČ PRÍRUBOVÝ DN100
- TRASOVÝ UZÁVER PLYNU-POSÚVAČ S NAVAROVACÍMI PE RÚRAMI DN200/225
- TRASOVÝ UZÁVER PLYNU-POSÚVAČ S NAVAROVACÍMI PE RÚRAMI DN80/90
- L1-8 LOMOVÝ BOD - KOLENO W-ELEKTROTVAROVKA

## POZNÁMKY

- POTRUBIE BUDE VEDENÉ V TRÁVNIKU A V ROLI
- POZOR PODZEMNÉ INŽINIERSKE SIETE - PRED VÝKOPOM VYTÝČIŤ !!
- KRIŽOVANIE A SÚBEH PLYNOVODU S INÝMI INŽ. SIETAMI BUDE PODLA STN 73 6005
- LOMOVÉ BODY BUDÚ PREVEDENÉ ELEKTROTVAROVKAMI
- PO TLAKOVEJ SKÚŠKE PREVIESŤ DIGITÁLNE ZAMERANIE POTRUBIA !!
- ZEMNÉ PRÁCE PREVÁDZAŤ PODLA STN 73 3050
- NA KAŽDOM TRASOVOM UZÁVERE BUDE OSADENÁ ZEMNÁ SÚPRAVA + POKLOP PLYN
- VÝSTUPY Z RS SÚ OSADENÉ TAK, ABY POTRUBIE BOLO 2m OD p.č. 803 a 802/2
- KRIŽOVANIE PLYNOVODU SO ŠT. CESTOU I/9 JE NAVRHNUTÉ TAK, ABY LOMOVÝ BOD LB3 BOL OSADENÝ 2m OD p.č. 293/88
- VÝSTUP Z RS V DĽŽKE 1,5m DN300 RIEŠI REKONŠTRUKCIA RS

## SCHÉMA KLADU SITUÁCIE

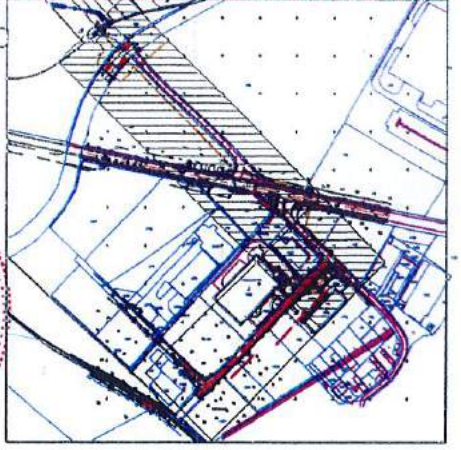

## TLAKOVÁ HLADINA 100kPa

01	01/2020	R01 PODLA DODATKU č.1 K ZMLUVE SPP e.č. 1000450519 z 29.1.2020	Ing. Vyslúžil
Rev.	Dátum:	Popis zmeny:	Vypracoval: Kontroloval:

HIP	ZODP. PROJEKTANT	VYPRACOVAL	<b>ZI ZTI s.r.o.</b> Projekčná činnosť Zdravotné inžinierstvo - verejné vodovody, kanalizácie, plynovody Zdravotnotechnické zariadenia budov Štvrť SNP 128/14 914 51 Trenčianska Teplička Tel. 0908-730417
ING. VYSLUŽIL	ING. VYSLUŽIL	ING. VYSLUŽIL	
OKRES : TRENCÍN		Ob. ÚRAD : TRENC. STANKOVCE	
INVESTOR : DNV ENERGO, a.s. Lieskovec 803/80, 018 41 Dubnica nad Váhom			
STAVBA : ZMENA VÝKONU RS VEĽKÉ BIEROVCE 2 A PRELOŽKA STL PLYNOVODU PRE TRENC. STANKOVCE			FORMÁT : 6 A4
OBJEKT : SO 01 PRELOŽKA STL PLYNOVODU			DÁTUM : 01/2020
VÝKRES : SITUÁCIA			ÚČEL : DSP
			Č. ZÁKAZY : 12/2020
			MIERKA : 1:500
			ČÍS. VÝKR. : 2.



**KRÍŽOVANIE št.  
PRETLÁČANIE  
POTRUBIE OCEĽ DN508x10  
CHRÁNIČKA  
POTRUBIE HD-PE D450x26,**

SÚBEH S KÁBLOM NN V DĹŽI  
od 3,9 až 4,1m

STL PLYNOVOD PE  
ROZŠÍRENIE DS - V  
PRE PRIEMYSELNÍ  
TRENČIANSKE ST

**PLYNOVODU**  
10 RC SDR17, PN10 - 480m

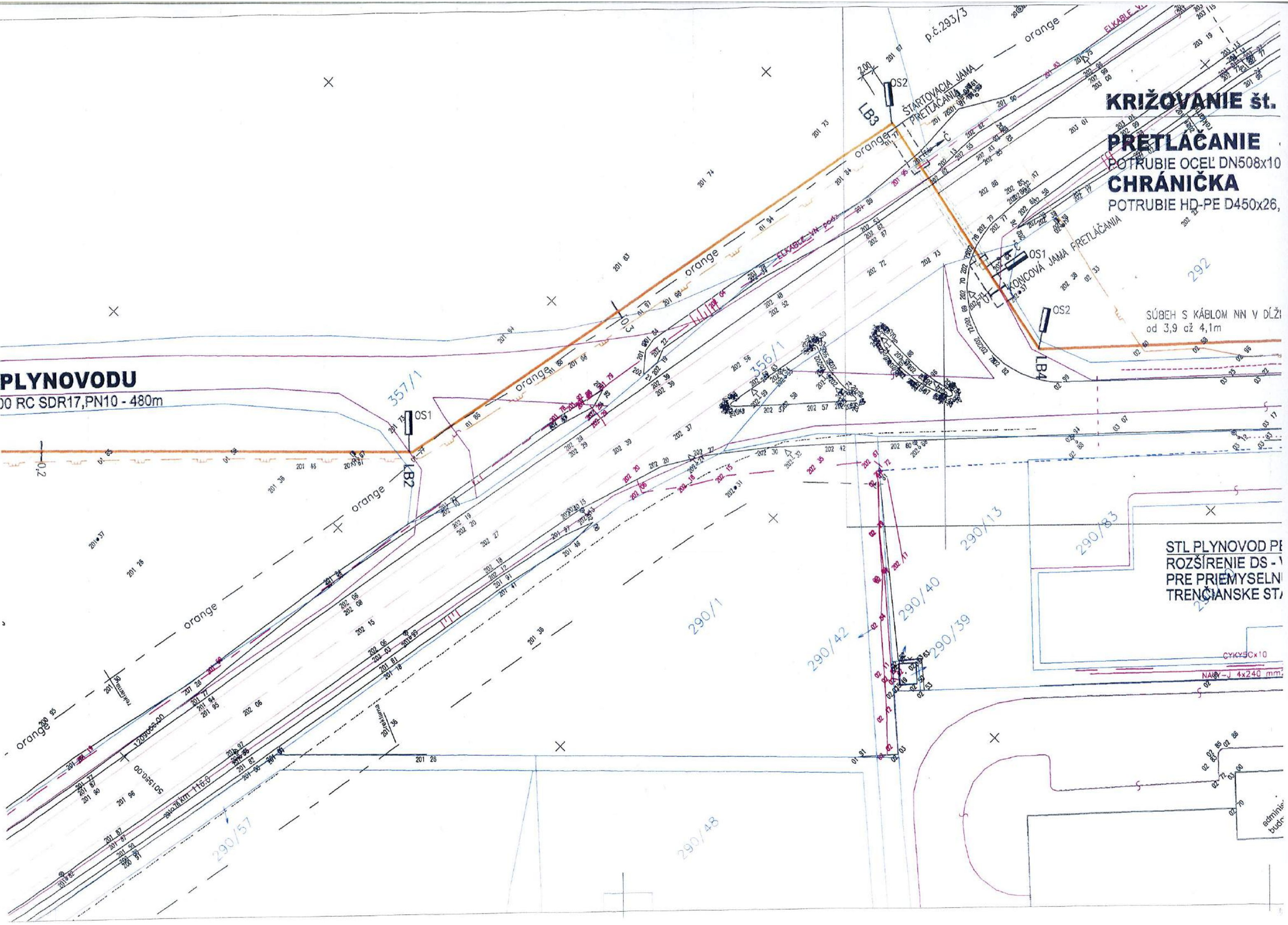

CYKY3Cx10  
NA8Y-J 4x240 mm

adminis-  
trac



# SITUÁCIA M 1:500

3xNA2XS/F/2Y 1x240-dĺžka-110m + 1x opto DB 2x7/4  
OCHRANNÉ PÁSMO-1m OD KÁBLA NA KAŽDÚ STRANU  
vedené v ochr. pásma vedenia 110kV

## KRIŽOVANIE TURŇANSKÉHO POTOKA RIADENÉ VRTANIE CHRÁNIČKA

POTRUBIE HD-PE D500x29,7 PE100 RC SDR17 PN10 dl.=34,0m  
POTRUBIE HD-PE D450x26,7 PE100 RC SDR17 PN10 dl.=36,0m

PREPOJIŤ NA Pôvodné  
POTRUBIE DN200  
DO V. BIEROVIEC

Z0 0,00

VEREJNÝ STL PLYNOVOD  
DO VEĽKÝCH BIEROVIEC

ŠTARTOVACIA JAMA VRTANIA

CIEĽOVÁ JAMA VRTANIA

TURŇANSKÝ POTOK

VEREJNÝ VTL PLYNOVOD OCEĽ DN300 PN25

RUČNE KOPANÁ SONDA  
PRE URČENIE HLĚBKY  
VTL PLYNOVODU

### DETAIL KRIŽOVANIA KÁBLA VN A PE STL PLYNOVODU D315

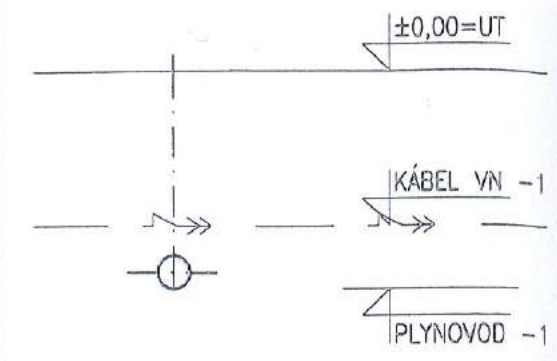

VN KÁBEL  
PRE PP CHOCHOLNÁ

### S001 PRELOŽKA S POTRUBIE HD-PE D315x18,7mm

